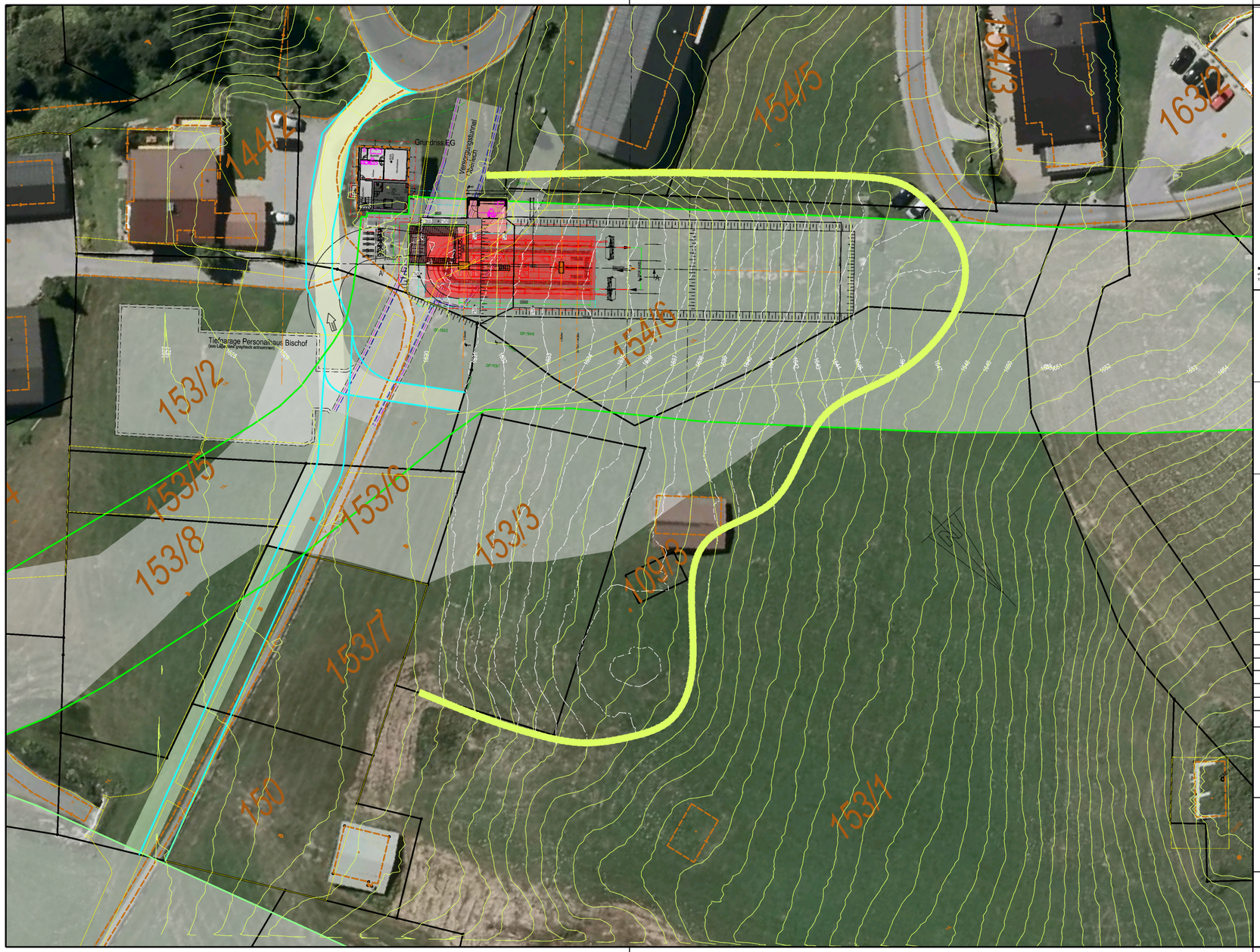

VERMESSUNGSBÜRO BOLTER+ SCHg SSER

GZ: 16127/2016 KG: Lech 90011

Seillifte Oberlech

SKI ARLBERG

6-CLD/B GRUBENALPBAHN

Lage- u. Höhenplan

M - 1 : 200

Talstation/Bergstation

Projekt per Email am 2.06.2016 von der Firma Doppelmayr Seilbahnen GmbH. erhalten und aus dem Lageplan-Nr. 20006035P000200 e vom 13.01.2016 digital übernommen.

Alle Grenzen aus der digitalen Katastralmappe übernommen.

Das Geländе ist aus den Laserwaendaten aus dem Jahre 2012 des Landesamtes für Vermessung und Geoinformation übernommen. Differenzen zur Natur sind möglich.

ergänzungen / änderungen		
gezeichnet bestand alte talstation	fritz alexander	2016-12-14
aufnahme bestand alte talstation	meyer/connwarne	2016-12-14
gezeichnet	fritz alexander	2016-11-10
aufnahme tunnel	heinzelmaier/tms	2016-02-09
höhenbezug tunnel	33665 HFI	1525.F8HGA
höhenbezug projekt talstation projekt bergstation	±0,00 ±0,00	höhe höhe

BOLTER+SCHGSSER ZT GO | Vermessung und Parkplanung | Dipl.-Ing. Norbert Bolter | Dipl.-Ing. Brigitte Schg sser
staatlich befugte und beeidete ingenieurkonsulentEn / Vermessungswesen | Unterfeldstra e 28 | A-6700 Bludenz
Tel. 05552 62308 | Fax 05552 62308-85 | E-Mail: office@vermesser.co.at | Homepage: www.vermesser.co.at

geometrisches datenpaket Referat Nr: 006 Erst Datenbasis NOFI Lage Plotter NOFI Lat Tiefdruck ok

Bauherr:

Planer:

Behörde:

VA20170919

EINREICHUNG

Index	Name	Datum	Art der Änderung:
L			
K			
J			
I			
H			
G			
F			
E			
D			
C	jg	19.09.2017	Station 5,6m talwärts, Trasse 1,4m nach Nordost verschoben
B	jg	19.08.2017	Station 20m bergwärts, Trasse verschoben

Bauvorhaben:

6SK-v Grubenalpbahn

Bauherr:
Seillifte Oberlech GmbH&CoKG
Oberlech 257
A-6764 Lech am Arlberg

Bauteil:

Talstation
Lage

Maßstab: 1:500

gez.	jg	06.02.2017
gepr.		

Gaugelhofer & Ganyecz

Seilbahnplanungs GmbH
A 6922 Wolfurt Lerchenstr. 33
Tel:05574/76266 Fax:05574/762667
Email: office @ seilbahnplanung.at

Geschäftszahl	Zeichnungsnr	Index
16-052	3	C

H/B 420 / 594 (0,25m²)

Allplan 2016