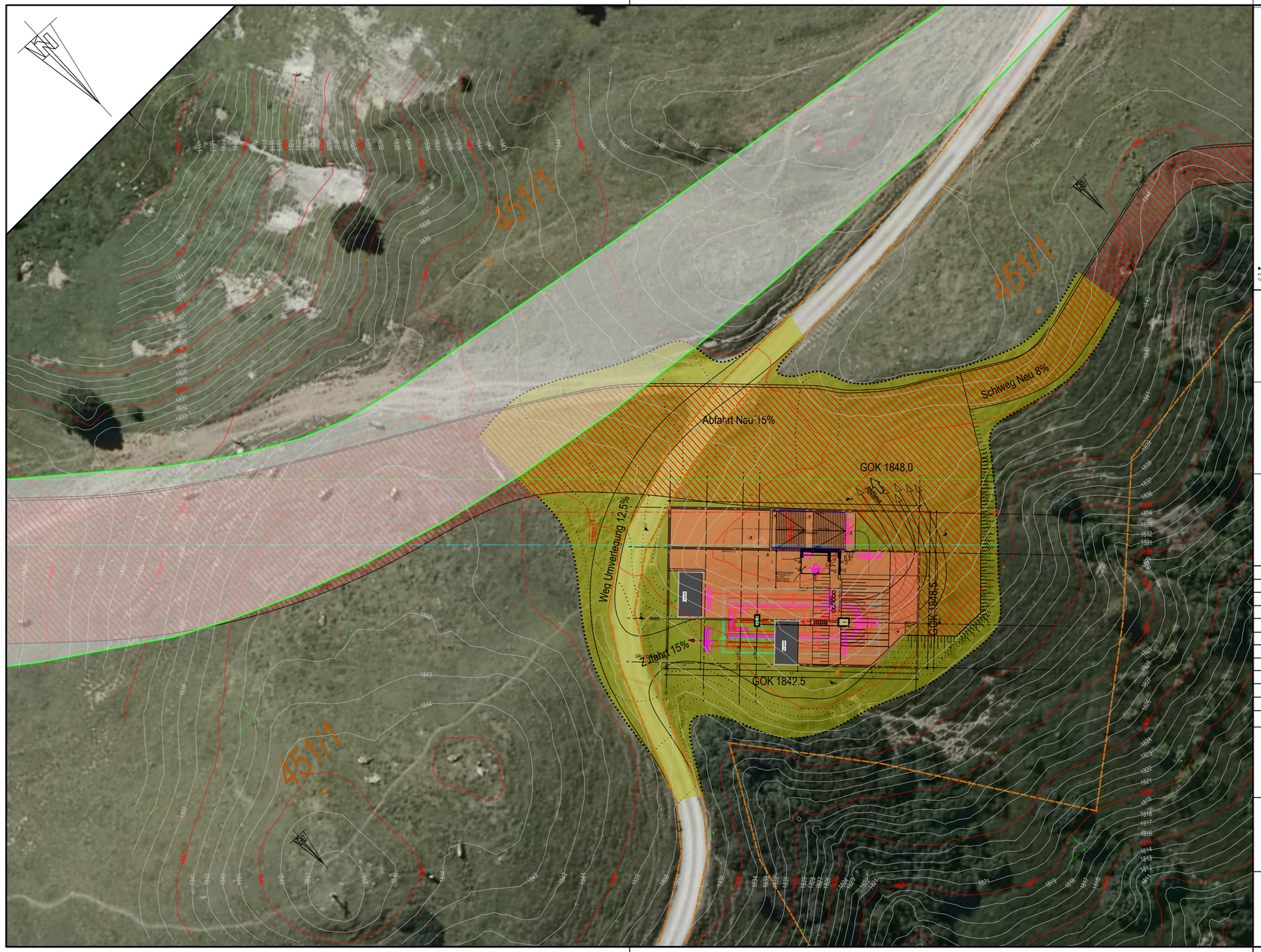

VERMESSUNGSBÜRO
BOLTER• SCHg SSER

GZ: 16127/2016

KG: Lech 90 011

Seillifte Oberlech
SKI ARLBERG

6-CLD/B GRUBENALPBAHN

Lage- u. Höhenplan

M - 1 : 200

Talstation/Bergstation

Projekt per Email am 21.06.2016 von der Firma Doppelmayr Seilbahnen GmbH. erhalten und aus dem Lageplan-Nr. 2000603SP000200 e vom 13.01.2016 digital übernommen.

Alle Grenzen aus der digitalen Katastralmappe übernommen.

Das Gelände ist aus den Laserscandaten aus dem Jahre 2012 des Landesamtes für Vermessung und Geoinformation übernommen. Differenzen zur Natur sind möglich.

ergänzungen / änderungen		
gezeichnet bestand alte talstation	fritz alexander	2016-12-14
aufnahme bestand alte talstation	meyer/cernname	2016-12-14
gezeichnet	fritz alexander	2016-11-10
aufnahme tunnel	heinzelmaier/lins	2016-02-09
höhenbezug tunnel	13465-HP1	1629,48müA
höhenbezug projekt talstation projekt bergstation	±0,00 ±0,00	höhe höhe

BOLTER•SCHÖSSER ZT GG | Vermessung und Parzellierung | Dipl.-Ing. Norbert Bolter | Dipl.-Ing. Brigitte Schö sser staatlich befugte und beeidete Ingenieurkonsulenten f• r Vermessungswesen | Unterfeldstra• Se 26 | A-6700 Bludenz
Tel: 05552 62306 | Fax 05552 62308-85 | E-Mail: office@vermesser.co.at | Homepage: www.vermesser.co.at

geometrisches zweitgebiet: Neuzeichnung: 2016-11-11 Datumsnr: 16127/2016 Polygon: 6-CLD/B - Talstation.dat

Bauherr:

Planer:

Behörde:

VA20170821

EINREICHUNG

Index	Name	Datum	Art der Änderung:
L			
K			
J			
I			
H			
G			
F			
E			
D			
C			
B	jg	19.08.2017	Trasse 16,5m nach Nordost verschoben, Grundriss

Bauvorhaben:

6SK-v Grubenalpbahn

Bauherr:
Seillifte Oberlech GmbH&CoKG
Oberlech 257
A-6764 Lech am Arlberg

Bauteil:

Bergstation
Lage

Maßstab: 1:100

gez.	jg	06.02.2017
gepr.		

Gaugelhofer & Ganyecz
Seilbahnplanungs GmbH
A 6922 Wolfurt Lerchenstr. 33
Tel:05574/76266 Fax:05574/762667
Email: office @ seilbahnplanung.at

Geschäftszahl: 16-052

Zeichnungsnr: 6

Index: B

H/B = 420/594 (0.25m²)

Allplan 2016